

คู่มือการใช้งานโปรแกรมระบบบริหารงบประมาณและแผนงาน

สำหรับเจ้าหน้าที่รายงานผลการดำเนินงาน

1. การเข้าสู่ระบบงาน

ผู้ใช้งานสามารถเข้าใช้งานผ่าน WEB Browser เช่น โปรแกรม Internet Explorer, FireFox ,Chrom เป็นต้น หรือผ่านอุปกรณ์ประเภท TABLET เช่น IPAD หรืออุปกรณ์ที่มีโปรแกรมประเภท WEB Browser

ในคู่มือฉบับนี้จะแสดงตัวอย่างผ่าน โปรแกรม Internet Explorer version 9.0

วิธีการเข้าระบบงาน

1.1 เปิดโปรแกรม Internet Explorer  จากนั้นพิมพ์ Address <http://smart.hss.moph.go.th/61>

ลงบนหน้าต่างดังรูป

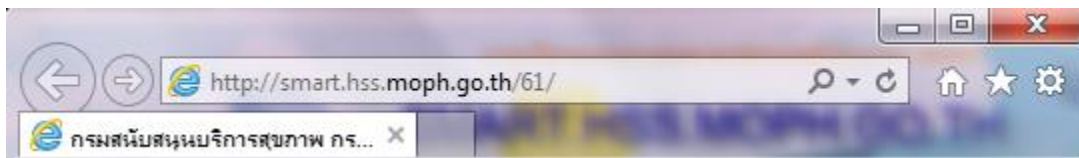

จะปรากฏหน้าจอโปรแกรมระบบติดตามงบประมาณ ดังรูป

หน้าจอการเข้าสู่หน้าจอโปรแกรมระบบบริหารแผนงานและงบประมาณ

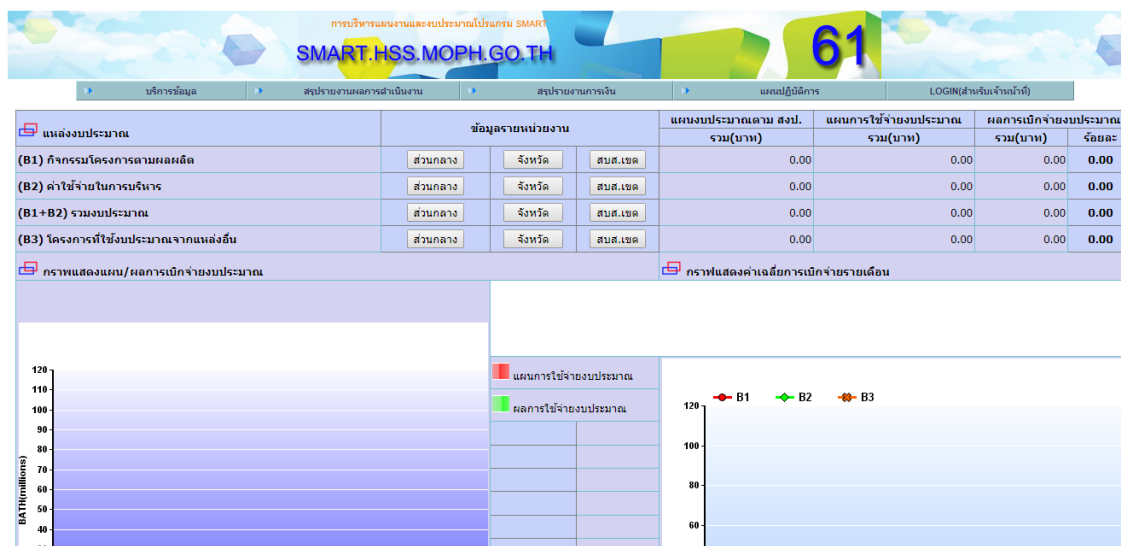

หน้าจอการเข้าสู่หน้าจอโปรแกรมระบบบริหารงบประมาณและแผนงาน

การบันทึกข้อมูลการรายงานผลการดำเนินงาน

สำหรับ ผู้ใช้งานระบบจะต้องมี username และรหัสผ่านเพื่อเข้าสู่ระบบงาน โดยผู้ใช้ที่มีการลงทะเบียน ส่วนผู้ใช้งานที่ยังไม่มี username และ password จากที่กล่าวข้างต้นท่านสามารถลงทะเบียนได้จากผู้ดูแลระบบงานระดับหน่วยงานที่ทำหน้าที่ในการจัดทำแผนยุทธศาสตร์

การเข้าสู่ระบบงานสามารถเข้าตามเมนูดังนี้



รูปเมนูเข้าสู่ระบบงาน

เลือกเมนู “(LOGIN) สำหรับเจ้าหน้าที่” จะปรากฏตามรูป

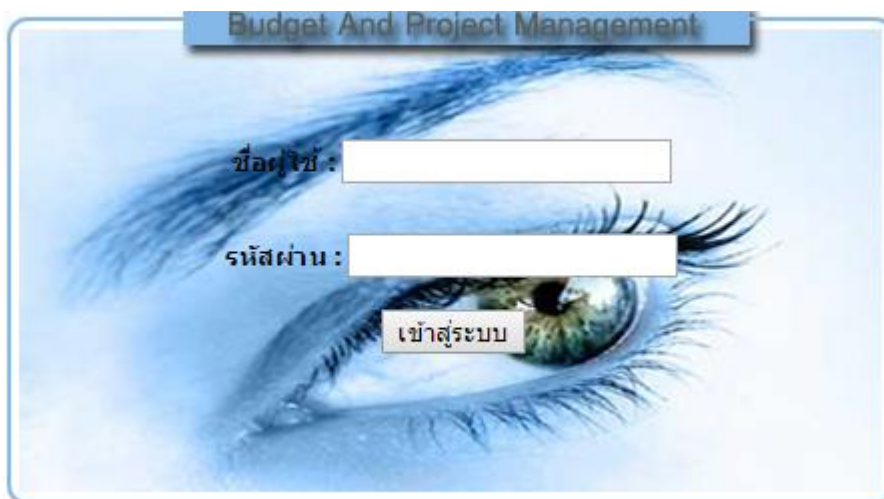

รูปภาพแสดงหน้าต่างการล็อกอินเข้าใช้งานระบบการบันทึกผลการดำเนินงาน

ให้ผู้ใช้งานระบุ username และ password ที่กล่าวไว้ข้างต้นลงในหน้าจอหน้าต่างล็อกอิน จากนั้นกดปุ่มเข้าสู่ระบบเพื่อเข้าระบบงาน

หมายเหตุ หากผู้ใช้ล็อกอินถูกต้องจะปรากฏหน้าต่างการใช้งาน แต่หากล็อกอินแล้วไม่ปรากฏหน้าต่างใช้งานหรือหน้าจอว่างเปล่าให้ติดต่อผู้ดูแลระบบ เพื่อตรวจสอบข้อมูลผู้ใช้งานอีกครั้ง

การล็อกอินถ้าชื่อผู้ใช้และรหัสผ่านถูกต้องจะปรากฏหน้าจอ ตามสิทธิผู้ล็อกอินเข้าระบบ



รูปแสดงหลังการล็อกอินเข้าใช้งานระบบเพื่อใช้ในการรายงานผลการดำเนินงาน

จากรูป ผู้ใช้งานสามารถเข้าสู่ระบบงานตามสิทธิที่ได้รับมอบหมายจากผู้ดูแลระบบ ในคู่มือฉบับนี้จะอธิบายถึงการรายงานผลการดำเนินงานของหน่วยงาน

การใช้งานระบบรายงานผลการดำเนินงาน

การเบิกจ่ายงบประมาณแบ่งเป็น 2 ประเภทคือผู้ใช้งานที่มีรายชื่อในระบบฐานข้อมูลสามารถทำงานในหน้าต่างนี้ได้ทั้งหมด (ขึ้นกับนโยบายของหน่วยงานแต่ละหน่วย)

ชื่อ สกุล	สำนักบริหาร
ตำแหน่ง	นักวิชาการคอมพิวเตอร์
สังกัดกลุ่มงาน/ฝ่าย	กลุ่มงานเทคโนโลยีสารสนเทศ
โทรศัพท์	18207
อีเมลแอดเดรส	toom_amnat@hotmail.com
วันที่ลงทะเบียน	2011-08-03

1. เลือกรายงานผลการดำเนินงาน
2. กิจกรรม(โครงการ)ตามผลผลิต
3. รายงานผลการปฏิบัติงาน

หน้าจอแสดงการเข้าระบบรายงานผลการดำเนินงาน

เมื่อเลือกทำรายการเรียบร้อยแล้วจะปรากฏหน้าจอตามรูป

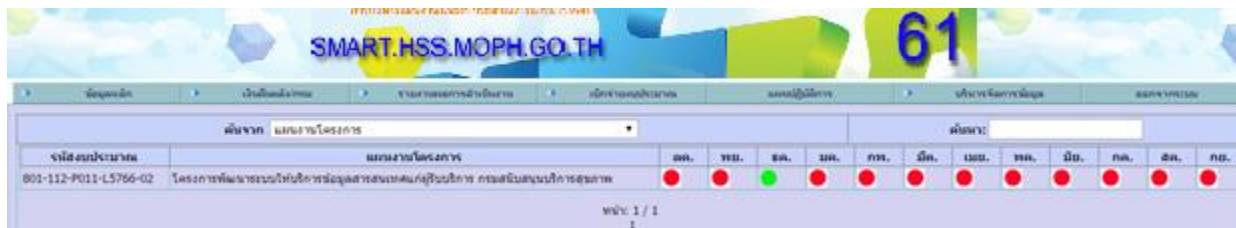

เลือกโครงการที่ต้องการรายงาน

รหัสโครงการ	แผนงานโครงการ	ตค.	พย.	ธค.	มค.	กพ.	มีค.	เมย.	พค.	มิย.	กค.	สค.	กย.
801-112-P011-L5766-02	โครงการพัฒนาระบบให้บริการข้อมูลสารสนเทศแก่ผู้รับบริการ กรมสนับสนุนบริการสุขภาพ	●	●	●	●	●	●	●	●	●	●	●	●

เลือกเดือนที่จะทำรายงาน



ปรากฏแบบฟอร์มรายงานผลการปฏิบัติงานรายเดือน

รายงานผลการปฏิบัติงานประจำเดือน ตุลาคม

รหัสโครงการ: 801-112-P021-K4882-01

ชื่อโครงการ: โครงการพัฒนาระบบให้บริการข้อมูลสารสนเทศแก่ผู้รับบริการ กรมสนับสนุนบริการสุขภาพ ปีงบประมาณ 2559

ระดับกิจกรรมที่รายงาน: **รายงานผลระดับโครงการ**

งบประมาณที่ได้รับ: 6.35

รวมงบประมาณที่ใช้ไป สิ้นวันที่ 2015-12-04

ค่าเป้าหมายโครงการ: 0

ผลที่ได้: 0

หน่วยนับ: ห้อง

รวมค่าเป้าหมาย: 0

ความก้าวหน้าโครงการ: ยังไม่กำหนดระดับความก้าวหน้า

ตัวชี้วัดโครงการ: รายการตัวชี้วัด

พื้นที่ดำเนินการ: เพิ่มพื้นที่

ผลการดำเนินงานสะสม(บรรยาย)

ระยะเวลาดำเนินการตามแผนที่กำหนด: ตรงตามที่กำหนดในแผน เร็วกว่าที่กำหนดในแผน ช้ากว่าที่กำหนดในแผน

ผลสำเร็จโครงการ: โครงการเสร็จสิ้นแล้ว

แบบเอกสารดำเนินงาน: แนบเอกสาร แสดงเอกสาร

เอกสารที่แนบจะแสดงรายการของแต่ละเดือนเท่านั้น

ปัญหาอุปสรรค

ชื่อผู้รายงาน: นรรัตน์ มุลจินดา

เบอร์สัปดาห์ติดต่อ

1. เลือกระดับกิจกรรมที่รายงาน

2. ระบุผลงานที่ดำเนินการ
3. รวมค่าเป้าหมาย

4. ระบุความก้าวหน้าโครงการ
5. ระบุรายการชี้วัด

การเพิ่มพื้นที่การดำเนินงาน เลือก **เพิ่มพื้นที่** จะแสดงดังรูป

ปีงบประมาณ	ปี 2559 ▼		
รหัสโครงการ	801-116-P022-K4881-02 โครงการปรับปรุงเพิ่มประสิทธิภาพ ห้องควบคุมระบบคอมพิวเตอร์ กรมสนับสนุนบริการสุขภาพ		
ข้อมูลพื้นที่ระดับ	===เลือกพื้นที่ดำเนินการ=== ▼		=เลือกพื้นที่= ▼
เลือกพื้นที่อำเภอ	=เลือกพื้นที่= ▼	เลือกพื้นที่ตำบล	=เลือกพื้นที่= ▼
เลือกพื้นที่(รหัส)หมู่บ้าน	=เลือกพื้นที่= ▼		
ระยะเวลาดำเนินงานตั้งแต่	<input type="text"/> <input type="text"/>	ถึง	<input type="text"/> <input type="text"/>
ชื่อกิจกรรมในพื้นที่	<input type="text"/>		
ผลการดำเนินงาน	<input type="text"/>		
ผู้ดูแลโครงการ	<input type="text"/>		
รวมค่าใช้จ่ายในพื้นที่	<input type="text"/>	(บาท)	
ผู้รายงาน	<input type="text"/>		
สถานะการบันทึก			
บันทึกข้อมูล			
ยกเลิก			

1. ระบุข้อมูลระดับพื้นที่

ข้อมูลพื้นที่ระดับ	===เลือกพื้นที่ดำเนินการ=== ▼
--------------------	-------------------------------

===เลือกพื้นที่ดำเนินการ=== ระดับจังหวัด ระดับอำเภอ ระดับตำบล ระดับหมู่บ้าน

กรณีเลือกข้อมูลพื้นที่ระดับจังหวัด

=เลือกพื้นที่= ▼

=เลือกพื้นที่= สมุทรปราการ นนทบุรี ปทุมธานี พระนครศรีอยุธยา อ่างทอง ลพบุรี

2. ระบุพื้นที่อำเภอ กรณีเลือกข้อมูลพื้นที่ระดับอำเภอ

เลือกพื้นที่อำเภอ	=เลือกพื้นที่= ▾
-------------------	------------------

1201 เมืองนนทบุรี
1202 บางกรวย
1203 บางใหญ่
1204 บางบัวทอง
1205 ไทรน้อย
1206 ปากเกร็ด

3. ระบุพื้นที่ตำบล กรณีเลือกข้อมูลพื้นที่ระดับตำบล

เลือกพื้นที่ตำบล	=เลือกพื้นที่= ▾
------------------	------------------

120301 เทศบาลตำบลบ้านบางม่วง
120302 บางแม่นาง
120303 เทศบาลตำบลบางเลน
120304 เทศบาลตำบลเสาชิงหิน
120305 บางใหญ่
120306 บ้านใหม่

4. ระบุพื้นที่(รหัส)หมู่บ้าน กรณีเลือกข้อมูลพื้นที่ระดับหมู่บ้าน

เลือกพื้นที่(รหัส)หมู่บ้าน	=เลือกพื้นที่= ▾
----------------------------	------------------

12020301 วัดโพธิ์
12020302 วัดบางอ้อยช้าง
12020303 วัดแดงประชาราษฎร์
12020304 วัดรวก
12020305 บางสีทอง

5. ระบุระยะเวลาดำเนินงาน

ระยะเวลาดำเนินงานตั้งแต่	<input type="text"/>		ถึง	<input type="text"/>
--------------------------	----------------------	--	-----	----------------------

6. ระบุชื่อกิจกรรมในพื้นที่ ผลการดำเนินงาน ผู้ดูแลโครงการ รวมค่าใช้จ่ายในพื้นที่ และผู้รายงาน

ชื่อกิจกรรมในพื้นที่	<input type="text"/>
ผลการดำเนินงาน	<input type="text"/>
ผู้ดูแลโครงการ	<input type="text"/>
รวมค่าใช้จ่ายในพื้นที่	<input type="text"/> (บาท)
ผู้รายงาน	<input type="text"/>

เมื่อระบรวายละเอียดเรียบร้อยแล้วให้เลือก **บันทึกข้อมูล** เพื่อจัดเก็บข้อมูลพื้นที่ จะแสดง
 ดังรูป

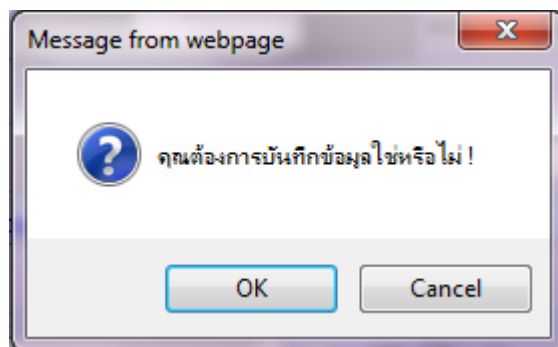

เลือก OK เมื่อต้องการบันทึกข้อมูล

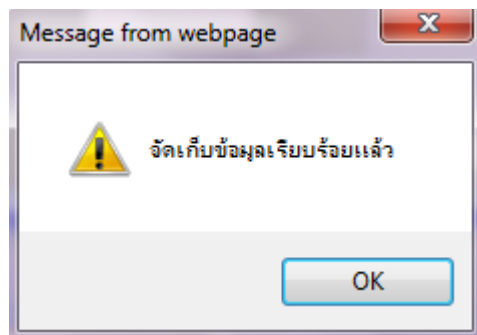

เลือก OK เพื่อบันทึกข้อมูล

ผลการดำเนินงานสะสม(บรรยาย)			ระบุผลการดำเนินงานสะสม
ระยะเวลาดำเนินการตามแผนที่กำหนด	<input type="radio"/> ตรงตามที่กำหนดในแผน <input type="radio"/> เร็วกว่าที่กำหนดในแผน <input type="radio"/> ช้ากว่าที่กำหนดในแผน โปรดระบุสาเหตุ		
ผลสำเร็จโครงการ	<input type="checkbox"/> โครงการเสร็จสิ้นแล้ว		ระบุระยะเวลาดำเนินการตามแผนที่กำหนด และผลสำเร็จโครงการ
แบบเอกสารการดำเนินงาน	<input type="text" value="แบบเอกสาร"/> <input type="text" value="แสดงเอกสาร"/>		
ปัญหาอุปสรรค	<input type="text" value="แบบเอกสารการดำเนินงาน และปัญหาอุปสรรค"/>		
ชื่อผู้รายงาน	อภิรักษ์ นิลฉาย	โทรศัพท์ติดต่อ	
<input type="button" value="บันทึกข้อมูล"/> <input type="button" value="ยกเลิกข้อมูล"/>			
		ระบุชื่อผู้รายงาน เบอร์โทรศัพท์	

เมื่อระบุรายละเอียดเรียบร้อยแล้วให้เลือก เพื่อจัดเก็บข้อมูล

จะแสดงดังรูป

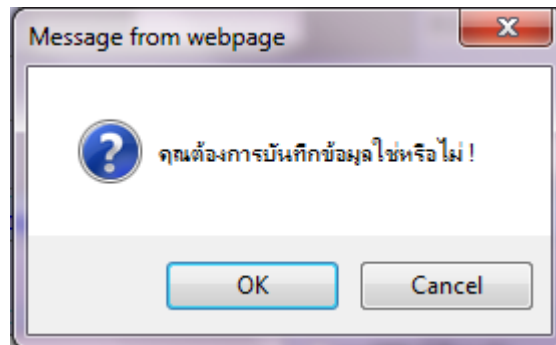

เลือก OK เมื่อต้องการบันทึกข้อมูล

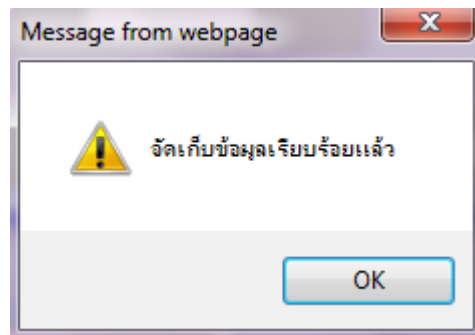

เลือก OK เพื่อบันทึกข้อมูล

การรายงานผลงบประมาณ

หน้าจอแสดงการเข้าระบบรายงานผลการดำเนินงาน

การรายงานผลงบประมาณและประเมินโปรแกรม SMART
SMART.HSS.MOPH.GO.TH 61

ข้อมูลเด็ก | เงินต้นเล็งกลุ่ม | รายงานผลการดำเนินงาน | เบิกจ่ายงบประมาณ | แผนปฏิบัติการ | บริหารจัดการข้อมูล | ออกจากระบบ

ชื่อ สกุล: สำนักบริหาร
ตำแหน่ง: นักวิชาการคอมพิวเตอร์ | ประเภท: [Dropdown]
สังกัดกลุ่มงาน/ฝ่าย: กลุ่มงานเทคโนโลยีสารสนเทศ
โทรศัพท์: 18207
อีเมลแอดเดรส: toom_arnat@hotmail.com
วันที่ลงทะเบียน: 2011-08-03

1. เลือกรายงานผลการดำเนินงาน
2. รายงานผลงบประมาณ
3. รายงานผลการปฏิบัติงาน

เมื่อเลือกทำรายการเรียบร้อยแล้วจะปรากฏหน้าจอตามรูป

การรายงานผลงบประมาณและประเมินโปรแกรม SMART
SMART.HSS.MOPH.GO.TH 61

ข้อมูลเด็ก | เงินต้นเล็งกลุ่ม | รายงานผลการดำเนินงาน | เบิกจ่ายงบประมาณ | แผนปฏิบัติการ | บริหารจัดการข้อมูล | ออกจากระบบ

รายงานงบประมาณ	แผนงานโครงการ	ตค.	พย.	ธค.	มค.	กพ.	มีค.	เมย.	พค.	มิย.	กค.	สค.	กย.
801-116-P021-L5762-03	ศูนย์ฯคอมพิวเตอร์ 42 รายการ	●	●	●	●	●	●	●	●	●	●	●	●
801-116-P021-L5762-07	ศูนย์ฯungsung 3 รายการ	●	●	●	●	●	●	●	●	●	●	●	●

หน้า: 1 / 1

เลือกโครงการที่ต้องการรายงาน

รหัสงบประมาณ	แผนงานโครงการ	ตค.	พย.	ธค.	มค.	กพ.	มีค.	เมย.	พค.	มิย.	กค.	สค.	กย.
801-116-P021-L5762-03	ศูนย์ฯคอมพิวเตอร์ 42 รายการ	●	●	●	●	●	●	●	●	●	●	●	●

เลือกเดือนที่จะทำรายงาน



ปรากฏแบบฟอร์มรายงานผลการปฏิบัติงานรายเดือน

รายงานผลการปฏิบัติงานประจำเดือน พฤศจิกายน			
รหัสโครงการ	801-116-P021-L5762-07		
ชื่อโครงการ	ดำเนินการปรับปรุงก่อสร้างอื่น 3 รายการ		
	รายการ		
	เพิ่มเติมปรับปรุงห้องปฏิบัติการระบบสำรองข้อมูล (DR Site) และระบบควบคุมการเข้า-ออกอัตโนมัติ (Access Control)		<input type="button" value="ส่งมอบแล้ว"/>
	ปรับปรุงห้องปฏิบัติการคอมพิวเตอร์ สำนักงานสนับสนุนบริการสุขภาพเขต		<input type="button" value="ส่งมอบแล้ว"/>
	ปรับปรุงระบบสายสัญญาณเครือข่ายคอมพิวเตอร์ CAT6		<input type="button" value="ส่งมอบแล้ว"/>
งบประมาณที่ได้รับ	15520000	คิดเป็นร้อยละ	0.00
รวมงบประมาณที่ใช้ไป ถึงวันที่ 2017-02-14	0		
ออกแบบหรือกำหนดคุณลักษณะ เฉพาะ (TOR)	2016-12-01 - 2016-12-02		
จัดทำรายงานขอซื้อของจ้าง	2016-12-02 - 2016-12-09		
การจัดทำข้อเสนอของผู้ประสงค์เสนอ ราคา		การเสนอราคา(ผู้ประสงค์เสนอราคาผ่านระบบ e-Gp)	
การที่จารจรรับข้อเสนอ(คณะ กรรมการพิจารณาผล)		อนุมัติสั่งซื้อ/ส่งจ้าง	
การเผยแพร่ประกาศผู้ชนะการ ประกวดราคา		จัดทำสัญญาหรือข้อตกลง(ใบสั่ง)	
ตรวจสอบร่างสัญญา		การลงนามในสัญญาหรือข้อตกลง(ใบสั่ง)	
ความก้าวหน้าโครงการ	ยังไม่กำหนดระดับความก้าวหน้า		
ผลการดำเนินงานสะสม(บรรยาย)	ออกแบบหรือกำหนดคุณลักษณะเฉพาะ (TOR) , จัดทำรายงานขอซื้อของจ้าง		
ระยะเวลาดำเนินการตามแผนที่ กำหนด	<input checked="" type="radio"/> ตรงตามที่กำหนดในแผน <input type="radio"/> เร็วกว่าที่กำหนดในแผน <input type="radio"/> ช้ากว่าที่กำหนดในแผน		
ผลสำเร็จโครงการ	<input type="checkbox"/> โครงการเสร็จสิ้นแล้ว		
แบบเอกสารการดำเนินงาน	แบบเอกสาร <input type="checkbox"/> แสดงเอกสาร		
ปัญหาอุปสรรค	แบบเอกสารการดำเนินงาน และปัญหาอุปสรรค		
ชื่อผู้รายงาน	นรารัตน์ มุลจินดา	โทรศัพท์ติดต่อ	
<input type="button" value="บันทึกข้อมูล"/>	<input type="button" value="ยกเลิกข้อมูล"/>		

1.เลือกส่งมอบงาน กรณีส่งมอบงานแล้ว

2.ระบุวันที่และการดำเนินงาน

4.ระบุความก้าวหน้าโครงการ

ระบุผลการดำเนินงานสะสม

ระบุระยะเวลาดำเนินการตามแผนที่กำหนด และผลสำเร็จโครงการ

แบบเอกสารการดำเนินงาน และปัญหาอุปสรรค

ระบุชื่อผู้รายงาน เบอร์โทรศัพท์

เมื่อระบุรายละเอียดเรียบร้อยแล้วให้เลือก เพื่อจัดเก็บข้อมูล

จะแสดงดังรูป

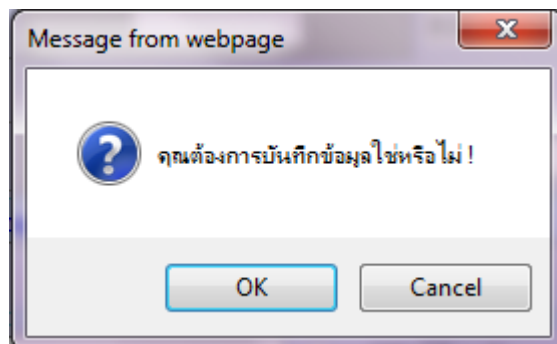

เลือก OK เมื่อต้องการบันทึกข้อมูล

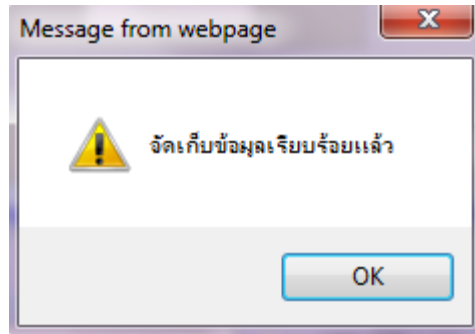

เลือก OK เพื่อบันทึกข้อมูล

สรุปรายงานผลการดำเนินงาน

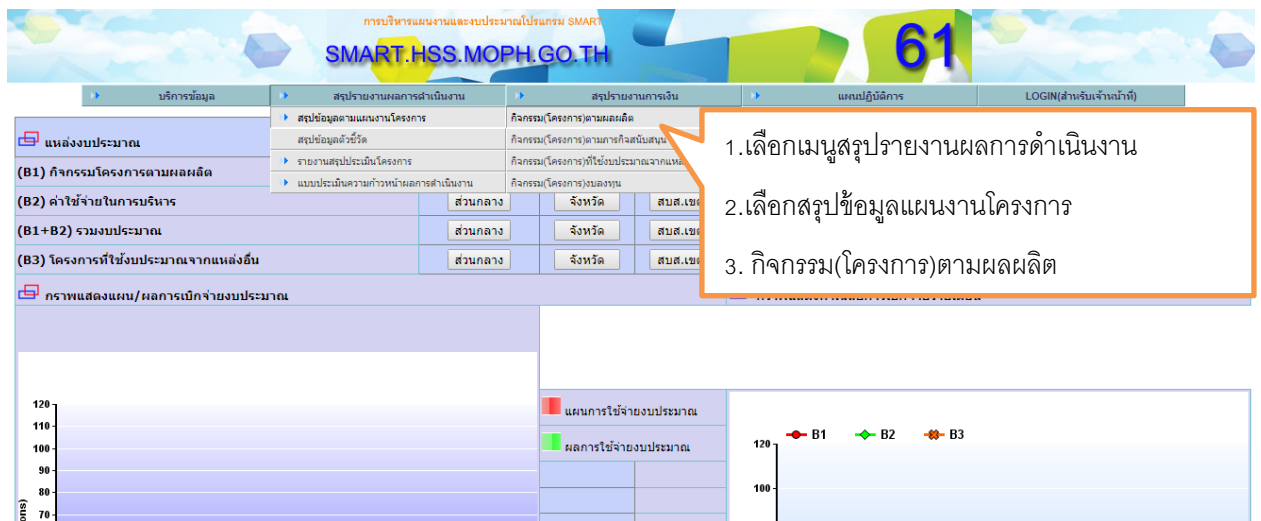

จะปรากฏหน้าจอดังรูป

Digital Library **Budget** Project Management version 2.0

ดูโครงการทั้งหมดของ หน่วยงาน =====หน่วยงาน===== =====เลือกจาก=====

- กรมสนับสนุนบริการสุขภาพ
- สำนักบริหาร
- สำนักสถานพยาบาลและการประกอบโรคศิลปะ
- กองแบบแผน
- กองวิศวกรรมแพทย์
- กองสนับสนุนสุขภาพภาคประชาชน
- กองสุขาภิบาล
- กองสุขภาพระหว่างประเทศ
- กลุ่มตรวจสอบภายใน
- กลุ่มพัฒนาระบบบริหาร
- กองแผนงาน
- กองคลัง
- กองบริหารทรัพยากรบุคคล
- กองกฎหมาย
- ศูนย์ปฏิบัติการต่อต้านการทุจริต
- สำนักงานสนับสนุนบริการสุขภาพ เขต 1 เชียงใหม่
- สำนักงานสนับสนุนบริการสุขภาพ เขต 2 พิษณุโลก
- สำนักงานสนับสนุนบริการสุขภาพ เขต 3 นครสวรรค์
- สำนักงานสนับสนุนบริการสุขภาพ เขต 4 นนทบุรี

1. เลือกหน่วยงานที่ต้องการ
2. หรือเลือกหมวดหมู่การสืบค้น

จะปรากฏโครงการของหน่วยงานที่ต้องการดังรูป

Digital Library **Budget** Project Management version 2.0

ดูโครงการทั้งหมดของ หน่วยงาน สำนักบริหาร =====เลือกจาก=====

รหัสงบประมาณ	แผนงานโครงการ	งบประมาณ	ผลการเบิกจ่าย	ร้อยละความก้าวหน้า	ค่าเป้าหมายผลผลิต	ผลการดำเนินงาน	หน่วยนับ	ผลการดำเนินงาน
801-112-P021-K4882-01	โครงการพัฒนาระบบให้บริการข้อมูลสารสนเทศแก่ผู้รับบริการ กรมสนับสนุนบริการสุขภาพ ปีงบประมาณ 2559	10,202,700.00	660,288.50	1			1001025	ผลการดำเนินงาน

1. กดปุ่ม ผลการดำเนินงาน
2. หรือปุ่มพิมพ์รายงานเพื่อส่งออกเป็นไฟล์ Excel
3. หรือกดปุ่มรายละเอียดตัวชี้วัด เพื่อแสดงรายการตัวชี้วัดของโครงการ

ข้อมูลรายงาน ณ วันที่ 2015-12-04

PERCENT 0.00

พิมพ์รายงาน

รายละเอียดตัวชี้วัด

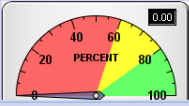
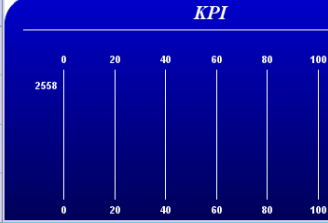
รหัสงบประมาณ	แผนงานโครงการ	งบประมาณ	ผลการเบิกจ่าย	ร้อยละความก้าวหน้า	ค่าเป้าหมายผลผลิต	ผลการดำเนินงาน	หน่วยนับ	ผลการดำเนินงาน
801-112-PO21-K4882-01	โครงการพัฒนาระบบให้บริการข้อมูลสารสนเทศแก่ผู้บริหาร กรมสนับสนุนบริการสุขภาพ ปีงบประมาณ 2559	10,393,700.00	660,388.50		1		โครงการ	ผลการดำเนินงาน
		ข้อมูลรายงาน ณ วันที่ 2015-12-04						
		ผลการดำเนินงาน	ส่วนกลาง	จังหวัด	อำเภอ	ศูนย์ศึกษา		
		ค่าเป้าหมายผลผลิต	รายงาน	รายงาน	รายงาน	รายงาน		
		ประเด็นความสำเร็จ	รายงาน	รายงาน	รายงาน	รายงาน		
		ระดับความก้าวหน้า	รายงาน	รายงาน	รายงาน	รายงาน		
		แบบประเมินผล	รายงาน	รายงาน	รายงาน	รายงาน		
		ข้อมูลพื้นที่	รายงาน	รายงาน	รายงาน	รายงาน		
====เลือกเดือน====	=====เลือกตัวชี้วัด=====	=====เลือกหน่วยงาน=====						
ชื่อตัวชี้วัด								
รายงานผลความก้าวหน้าผลงานตัวชี้วัดเปรียบเทียบกับงบประมาณดำเนินการ 3 ปี	ปีงบประมาณ	ผลการดำเนินงาน	การเปลี่ยนแปลง %					
	ปีปัจจุบัน							
พิมพ์ข้อมูล								

รูปแสดงผลการดำเนินงานรายโครงการ